SÜLEYMAN DEMİREL ÜNİVERSİTESİ
İLETİŞİM FAKÜLTESİ
Personel İşleri Birimi
İş Akışı
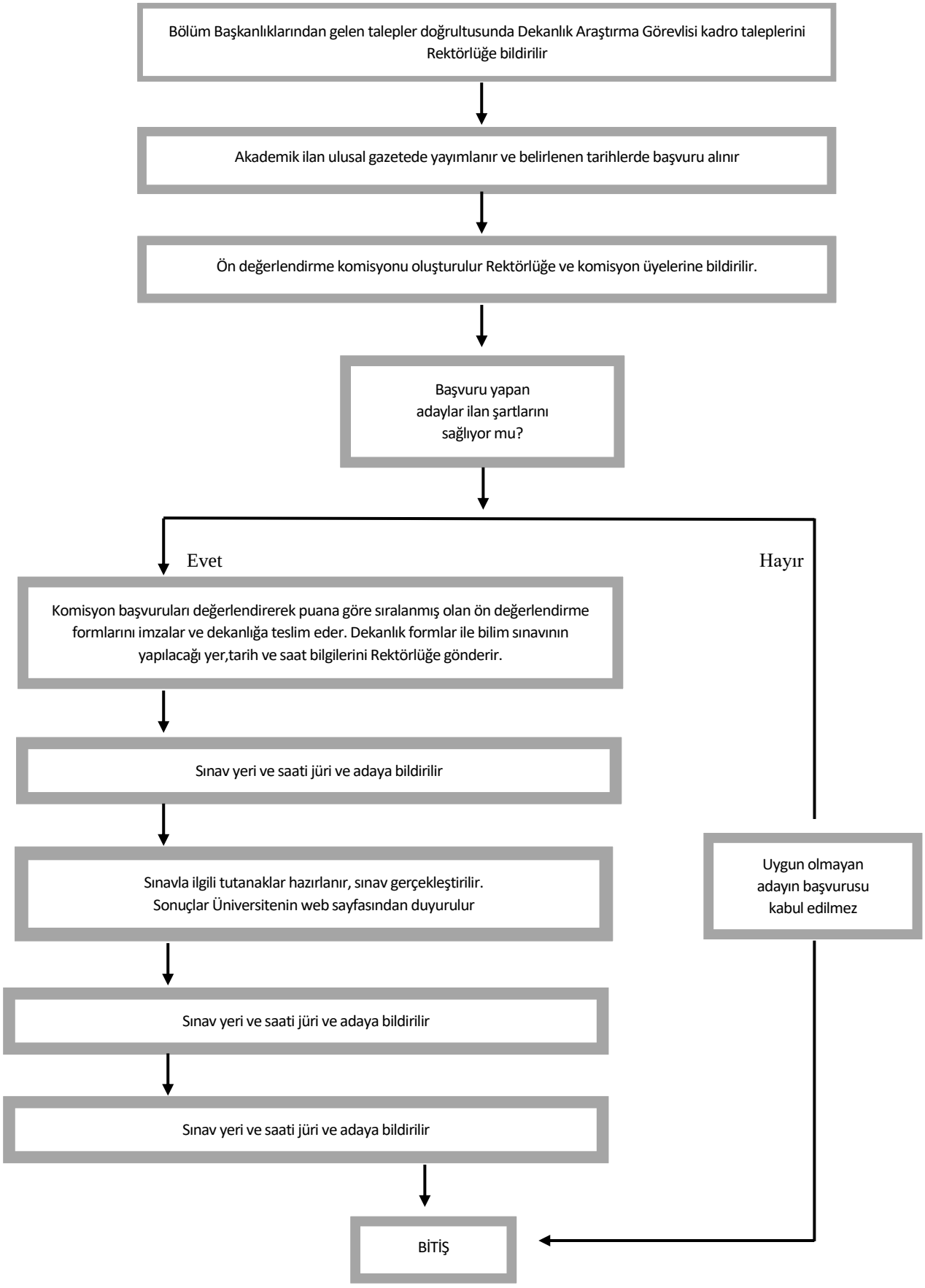
Araştırma Görevlisi Alımı